

±0,00 = 120,80 m üNN = OKFFB EG  
Alle Höhenangaben beziehen sich auf Oberkante Fertigfußboden.  
Sämtliche Maße sind eigenverantwortlich am Bau zu prüfen.  
Unstimmigkeiten sind vor Bauausführung mit den Planungsbüros zu klären.

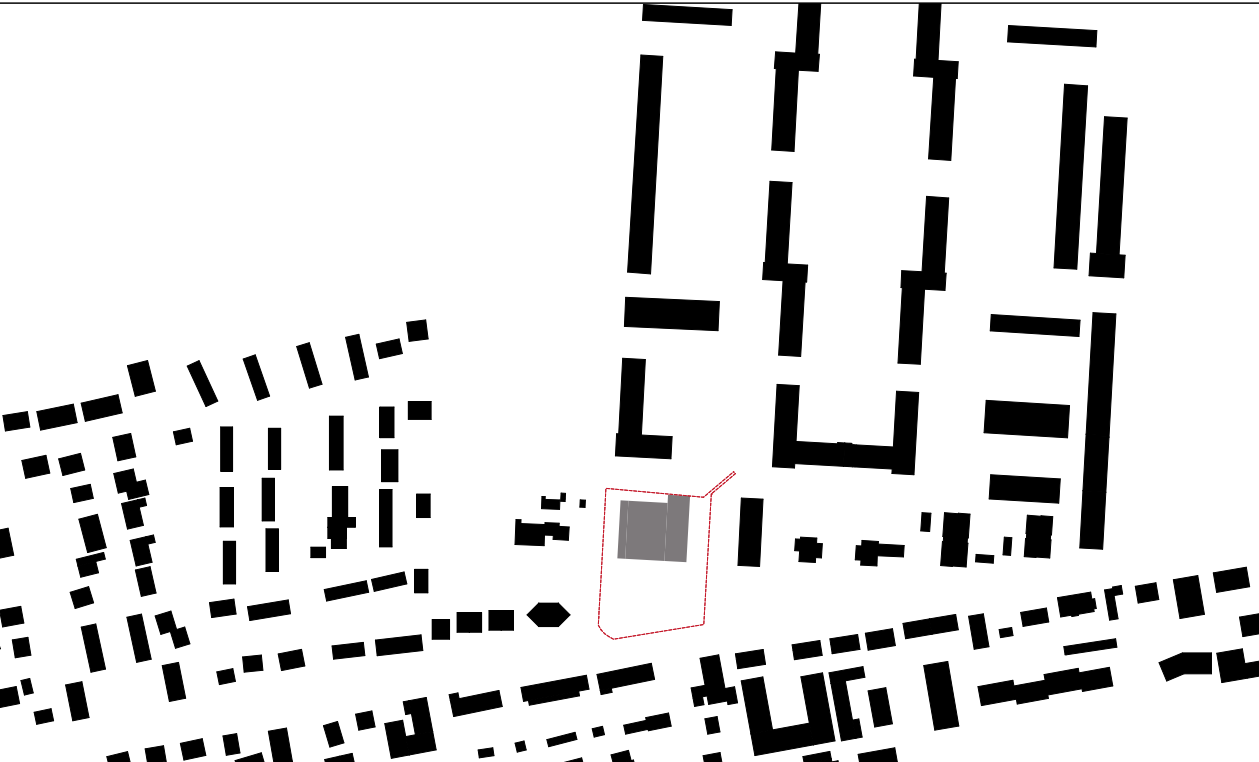

**Staatliches Baumanagement Braunschweig**  
An der Martinikirche 7  
38100 Braunschweig

**Ostfalia Hochschule f. angewandte Wissenschaften**  
Am Exer 5, 38302 Wolfenbüttel

**Neubau Sport- und Bewegungshalle**  
Hochbau  
Ansicht Ost

Ausführungsplanung			
Datum:	28.01.2025		
Plan-Nr.:	O_-5A-A-00000_14	Maßstab:	1:50
Plan-Index:	14	Blattgröße:	1189 x 420
Datei-Code: 11080-E9-0001_0001_O_-5A-A-00000_14			Layout: 1189 x 42 cm